



けやき作業所
相談支援センターけやき

社会福祉法人

けやきの会



グループホーム
ホームけやき太陽
ホーム八ツ田ⅠⅡⅢ



第2けやき作業所
メープルけやき



生活支援センター
けやき作業所あすなろ
ショートステイひとやすみ



共に育ち
ともに生きる

障がいのある人が地域で

「働く」「活動する」「暮らす」
ことを通して

「共に育ち ともに生きる」
ことができるよう

本人の自立と社会参加、
安心安全に暮らせる街づくり
を目標にしています。

けやきの会がめざすもの

1.
障がい者が
主人公の施設

2.
みんなで運営する
心の通い合う施設

3.
地域と共に育ち
ともに生きる施設

理事長ご挨拶

昭和56年度に始まった知立市内に障がい者が主人公の働く場を作ろうという知立日曜学級の取り組みから、2年後に無認可の小規模施設けやき作業所が開所しました。その後知立市との連携を深め知立市議会、知立市社会福祉協議会をはじめ、多くのボランティアさんや支援団体、地域の理解と協力のもと平成5年に社会福祉法人けやきの会を設立し、認可施設けやき作業所を含めた心身障害者総合福祉施設けやきの家を設立しました。以後、現在の特別支援学校や在宅の重度の障がい者を積極的に受け入れ、三つの理念のもと施設経営を行ってきました。さらに、第2けやき作業所（メープルけやき）、児童デイサービスみどり（令和2年3月閉鎖）、ホームけやき太陽、ホーム八ツ田・さくら、IIひまわり、IIIこ

とり、ショートステイひとやすみを順次開所しました。

開所以来35年が経ち、親亡き後の生活環境づくり、地域の利用者のための施設づくり、強度行動障害者や利用者の高齢化への取り組みが必要となっています。そのために人財の確保や育成・定着が必要不可欠になっています。これからも多くの支援者のご理解とご協力のもと、障がい者ひとりひとりのよりよい未来を目指して一層努力してまいります。



けやきの家

知的・身体的障がいを持っていても在宅生活だけにならないで、みんなと生活することによって働くことの

けやき作業所

障がい者が主役として働ける場を作ろうと設立された「けやき作業所」。現在は、自動車部品の組み立てをおこなったり、自主製品として縫製品や紙すき製品を作っています。また、散歩、運動・体力づくりや創作活動に取り組むことも。四季の移り変わりを感じ、皆様とのふれあいを楽しみながら活動をしています。



軽作業・
下請け
自動車部品
組み立て



オリジナル
製品制作
紙すき製品
・ふきん制作



お散歩



スポーツ・
運動
体操
エクササイズ



1日のスケジュール
開所日 月曜日～金曜日



9:30

午前

12:00

午後

16:00

1. 来所・朝礼

- 来所時間
- 健康チェック
- ラジオ体操

2. 作業・
創作活動

- 下請け作業
- 自主製品制作
- 部品組み立て

3. 昼食

- 昼食
- 休憩

4. 作業再開・
散歩等活動

- 散歩/体力作り
- 縫製作業
- 創作活動

5. 閉所・帰宅

- 作業終了
- 掃除
- 帰宅

喜び、創造する意欲、自立する楽しさを全身で経験し、社会参加につなげ、地域に貢献していきたい



生活介護事業 定員 39 名

下請け作業をメインに頑張っています。納期、品質、量にこだわり、みんな責任感をもって仕事に取り組みます。そして時には息抜きで喫茶店などに行きます。いつも明るく、笑顔がたえない作業室です。生活介護は「第1」、「第4」、「あおぞら」、グループを分けて活動しています。



就労継続支援 B 型事業 定員 11 名

第3作業室では、「自分で考え、自分で行動する」ことを目標に活動しています。仕事を通じて一人ひとりが、働く喜びや自分の課題などに向き合い、成長できるように日々生活しています。仕事の内容は、下請けとふきんの縫製作業が中心です。難しく苦手な作業にも挑戦していけるように頑張っています。



知立市委託事業 相談支援センターけやき

相談支援センターけやきは、けやきの家に設置されています。身体・知的・精神に障がいのある方の生活や福祉についての相談窓口です。地域で生活されている障がいのある方、またはそのご家族の相談をお受けします。来所での相談以外に、電話や訪問でのご相談も行っております。



第2 けやき作業所

「美味しかったわ」「また来るね」との声が利用
地域の皆様に愛されるお店づくりを目標
作業の基本的な姿勢、知識、技術を
生産活動の意欲が向上し、利用者の自信が

ベーカリー&カフェ メープルけやき

第2 けやき作業所は障がい者の働く場所として平成21年4月に開所しました。
就労継続支援B型事業を行っています。
仕事の内容はパンの製造とクッキーの製造、そして「メープルけやき」というカ
フェを営業しています。店名は仲間から上がった候補の中から可愛くて美味しそ
うということで決めました。定員34名



パン作り・
クッキー作り
計量、成型、
焼き



包装・
盛り付け
ランチ仕込み
袋詰め



出張販売
縁日、イベント
出店



店舗運営・
接客
ホール、レジ、
キッチン、掃除
身だしなみ



1日のスケジュール

開所日 火曜日～土曜日

9:30

10:00

11:30

午後

16:00

1. 来所・朝礼

- 来所時間
- 健康チェック
- 給食パン納品

2. 開店準備・
オープン

- パン/クッキー
製造
- 棚への陳列
- ランチ仕込み

3. ランチ

- ランチ提供
- 配膳・片付
- 接客対応

4. カフェ・
喫茶作業

- 店頭販売
- 下請け作業
- 注文パン納品

5. 閉所・帰宅

- 作業終了
- 店舗清掃
- 帰宅



公式Facebookはこちらから



知立市八ツ田町

利用者みんなの励みになっています
と目指して仲間と共に頑張る
を習得するだけでなく、
言が高まるような支援事業です



お店の営業時間は火曜日から土曜日の
10時から16時、ランチタイムには
パスタやナンカレーも提供しています。
場所が福祉の里のお隣のため、毎日
多くの方々に気軽に立ち寄って頂いて
います。

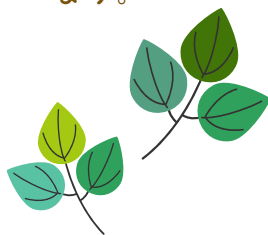

特にランチタイムには行列が出来ることもあり、嬉しい悲鳴をあげてい
ます。窓から見える田園風景が気持ちよいと評判です。平日はママ友同士、
土曜日にはご家族で来店される方が多く見られます。

メープルルームは地域集会の場所として活用されています。高齢者施設
や放課後児童デイサービスの子供たちが安心してランチやおやつを楽し
める空間です。また、手芸や英会話のクラスにも活用されています。



グループホーム 知立市上重原町・八ッ田町

障がいをもつ仲間と協力しながら暮らすことで安心感を得ること、生涯生活できる環境を作り続けていくことを目的にグループホームは設立されました。
自治会の掃除や行事等にも積極的に参加するなど、コミュニティを大切にしています

ホームけやき 太陽

平成15年4月から利用者5名で事業を開始し、平成24年1月に知立市上重原町に移転しました。6名が入居しています。



ホーム八ッ田Ⅰ さくら

八ッ田町にて、平成21年4月から事業を開始しました。6名が入居しています。



ホーム八ッ田Ⅱ ひまわり

八ッ田町にて、平成22年4月から事業を開始しました。8名が入居しています。



ホーム八ッ田Ⅲ ことり

八ッ田町にて、平成29年1月から事業を開始しました。4名が入居しています。



生活支援センター 知立市八ッ田町

生活支援センター内には、重症心身障がい者の方が通う「あすなろ」と、ショートステイ「ひとやすみ」が併設されています。機械浴が設置されており、お風呂が充実しています。日中支援のあすなろとお泊りが出来るひとやすみ、協力しながら活動をしています

けやき作業所 あすなろ

令和2年7月に生活介護事業の重症心身障がい者グループを移転しました。少人数でご利用いただいています。職員は介護職員・看護師・理学療法士がおり、専門的なサポートが受けられます。入浴やリハビリ、体力づくりを目的として身体介護をおこない、仲間と共に成長する施設を目指しています。定員10名



ショートステイ ひとやすみ

けやきの会が実施するショートステイの名称は「ひとやすみ」といいます。ご家族の方々が、たまには「ひとやすみ」できるように、そして利用者にとっては、親元を離れても楽しく、快適な時間になるようにとの思いから「ひとやすみ」と名づけました。

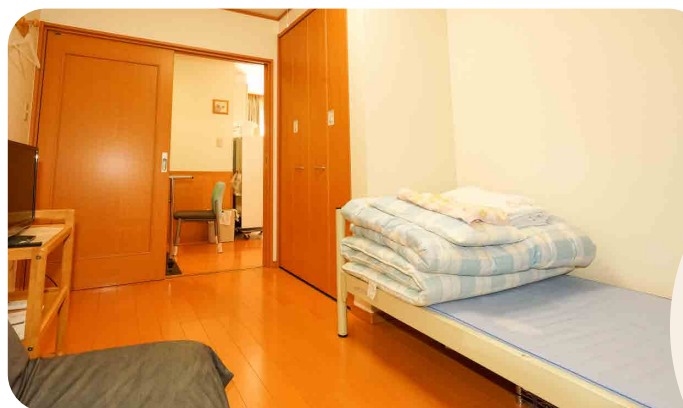

生活支援センター けやき
けやき作業所 あすなろ
ショートステイ ひとやすみ



社会福祉法人けやきの会「賛助会員」募集

「社会福祉法人けやきの会」が実施する事業の充実と発展、そして利用者が安心して地域で暮らすためには、皆さまのお力添えが必要です。

賛助会員としてご協力、ご支援いただきますようお願い申し上げます。

賛助会員の方には、メープルけやきの金券を進呈いたします。

また、活動状況等を載せた年間4回発行の

『けやきタイムス』をお送りいたします。

尚、当法人への寄付は確定申告の際、所得税控除の対象となります。

年会費 一〇 個人 3,000円（〇数は問いません）

企業 団体 5,000円（〇数は問いません）

けやき作業所、第2けやき作業所（メープルけやき）にて、申込を受け付けています。

ホームページを更新しています

法人の概要・沿革・事業内容等に加え新着情報を更新しております。ぜひご覧ください。

知立 けやきの会

検索



QR
コード



施設概要（令和5年5月現在）

当法人が実施する事業

日 中 活 動 部 門

I けやき作業所（指定障害者福祉サービス 多機能型、主たる事業所）

種 別 生活介護事業 定員 39名

就労継続支援B型事業 定員 11名

開所日 月曜日～金曜日

住 所 知立市弘法町弘法山43-5

TEL 0566-82-5700 Email keyaki@keyaki-no-kai.jp

II けやき作業所あすなろ（従たる事業所）

種 別 生活介護事業 定員 10名

開所日 月曜日～金曜日

住 所 知立市八ツ田町泉46 生活支援センター内

TEL 0566-91-5100

III 第2けやき作業所 / メープルけやき（指定障害者福祉サービス 多機能型事業所）

種 別 就労継続支援B型事業 定員 34名

開所日 火曜日～土曜日

住 所 知立市八ツ田町泉45

TEL 0566-91-2860 Email maple@keyaki-no-kai.jp

IV 相談支援センターけやき（知立市委託事業）

種 別 相談支援事業

開所日 月曜日～金曜日

住 所 知立市弘法町弘法山43-5

TEL 0566-83-8505 Email soudan@keyaki-no-kai.jp

居 宅 部 門

I ホームけやき太陽（共同生活援助事業 包括型）

定員 6名

住 所 知立市上重原町本郷133番地

TEL 0566-83-0320

II ホーム八ツ田I さくら（共同生活援助事業 包括型）

定員 6名

住 所 知立市八ツ田町泉47番地

TEL 0566-82-5280

III ホーム八ツ田II ひまわり（共同生活援助事業 包括型）

定員 8名

住 所 知立市八ツ田町泉48番地

TEL 0566-82-6910

IV ホーム八ツ田III ことり（共同生活援助事業 包括型）

定員 4名

住 所 知立市八ツ田町泉47番地-1

TEL 0566-82-0218

V ショートステイひとやすみ（短期入所事業）

定員 3名

住 所 知立市八ツ田町泉46番地 生活支援センター内

TEL 0566-91-5110



案内図



社会福祉法人 けやきの会



社会福祉法人 けやきの会
知立市弘法町弘法山43番地5
TEL : 0566-82-5700
FAX : 0566-82-8723
Email : keyaki@keyaki-no-kai.jp